

MANTENIMIENTO PREVENTIVO DEL VEHÍCULO HABITUAL

Independientemente del control periódico en el taller, hay una serie de **acciones básicas** que se deben realizar a modo de **mantenimiento preventivo** del vehículo. Fundamental **conocer el libro de uso y mantenimiento** del vehículo.

LIMPIAPARABRISAS

Revisar **escobillas** especialmente antes de la temporada de lluvias. Limpiarlas periódicamente. **1 vez al Año**, hay que **cambiarlas** o si están secas o desgastadas.

NIVELES DE LÍQUIDOS (Mensual)

Las **mediciones** deben hacerse con el coche inmovilizado y en llano, y con el motor parado y en frío (o no demasiado caliente).

Aceite

Aunque muchos coches muestran electrónicamente el nivel de aceite, la **única medida realmente fiable** es la de la varilla de control. Al extraer la varilla conviene limpiarla con un trapo y volver a ensartarla. Al extraerla por segunda vez, el aceite debe quedar entre la marca máximo y mínimo.



Líquido refrigerante

Si está por debajo del mínimo se debe añadir líquido sin sobrepasar la marca del máximo. **NUNCA** debe abrirse el vaso de expansión que lo contiene a no ser que el líquido esté frío. Si se abre en caliente, la presión empujará el tapón y este saltará acompañado de una parte del líquido.



Líquido lavaparabrisas

Reponer **sin esperar** a que esté vacío el depósito. No emplear **nunca agua del grifo** para rellenar el depósito, ya que los sedimentos del agua pueden estropear los conductos del circuito.



Líquido de la servodirección y líquido de frenos

Realizar control visual rutinario comprobando que el nivel sigue igual que en la última comprobación, el líquido no debe perderse con el paso del tiempo. Si observamos grandes diferencias con la última vez, llevar el vehículo al taller.

RUEDAS Y NEUMÁTICOS (Mensual)

Importante conocer las características de los neumáticos que calza nuestro vehículo. Realizar inspección periódica de la presión de inflado y **profundidad del dibujo** (circular con menos de 2 mm de dibujo es

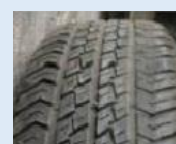

una temeridad y con menos de 1,6 mm, además de temerario, es ilegal). Comprobar que no presenten **cortes** ni **deformidades** los neumáticos y que no se aprecian **crisales** o **pedrecitas incrustadas** en la banda de rodadura.

SISTEMA DE FRENADO (Anual)

Además de verificar el nivel del líquido, se debe observar la apariencia de los elementos de frenado. Los **discos no deben estar oxidados**, ni presentar un reborde afilado en la superficie de contacto con la pastilla, lo cual indica **desgaste del disco**. Durante la conducción, si el tacto del pedal es excesivamente esponjoso, puede existir **aire en el circuito** del líquido de frenos, si el pedal se va rápidamente hasta el fondo, puede existir una **fuga de líquido**. Y si hay que pisar cada vez más, puede ser **desgaste de las pastillas**. En estos casos **pasar por el taller cuanto antes**.



SISTEMA DE SUSPENSIÓN (Bienal o 20.000 Km)

Depende del **uso** que le dé el conductor, cuanto más tranquila sea la conducción, más durarán los elementos que lo componen. Cuando falla el sistema de suspensión la **probabilidad de tener una colisión** aumenta de forma dramática. Conviene pasar por el taller **cada 20.000 Km** aproximadamente para verificar que está correctamente y antes si observamos **indicadores de desgaste**: pérdidas de líquido en los amortiguadores, un desgaste irregular en los neumáticos o balanceos excesivos de la carrocería al circular, que se evidencian de noche cuando los haces de luz de los faros vibran de forma exagerada sobre el asfalto.

